ALGARVESR
Imobiliàrio

+351 964 073 021[1]

€ 4 500 / LBL_Week | Ref. LTR/V4/CVO/0507 |

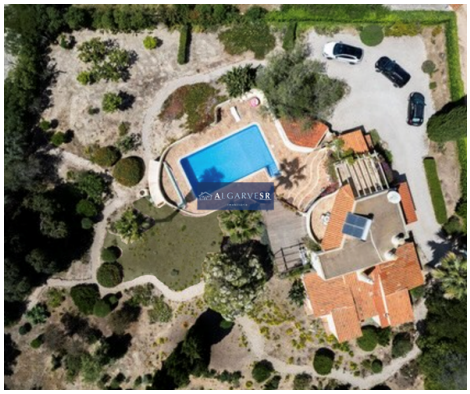

4 | ✔ | m2 | ✖

Spectaculaire villa rénovée de quatre chambres avec vue sur la mer - Carvoeiro Long Term

Une villa de quatre chambres récemment rénovée avec vue sur la mer pour une location à long terme (minimum 12 mois) disponible à partir du 1er septembre 2025 et disponible à la visite maintenant.

Ce joyau rarement disponible est loué avec internet, piscine et entretien du jardin à 4 500 € par mois. Une villa familiale traditionnelle qui a été récemment rénovée avec de nouvelles fenêtres, des sols, la climatisation et des équipements de cuisine, avec des meubles de qualité, offre une vie moderne avec une touche traditionnelle. Situé dans une rue secondaire tranquille, vous entendez peu de bruit autre que le chant des oiseaux - une façon vraiment idyllique de vivre !

En entrant par les portes sur une allée de gravier pouvant accueillir plusieurs véhicules, cette prop

AMI: 14201 | Rua Coronel Figueiredo 6 Lagoa, Faro Algarve - Portugal
TEL: +351 964 073 021[1] | Email: info@algarvesr.com

[1] (Appel vers le réseau mobile national)

Powered by CASAFARI CRM