ALGARVESR
Imobiliàrio

+351 964 073 021[1]

€ 650 000 | Ref. ALV/MOR/0214 |

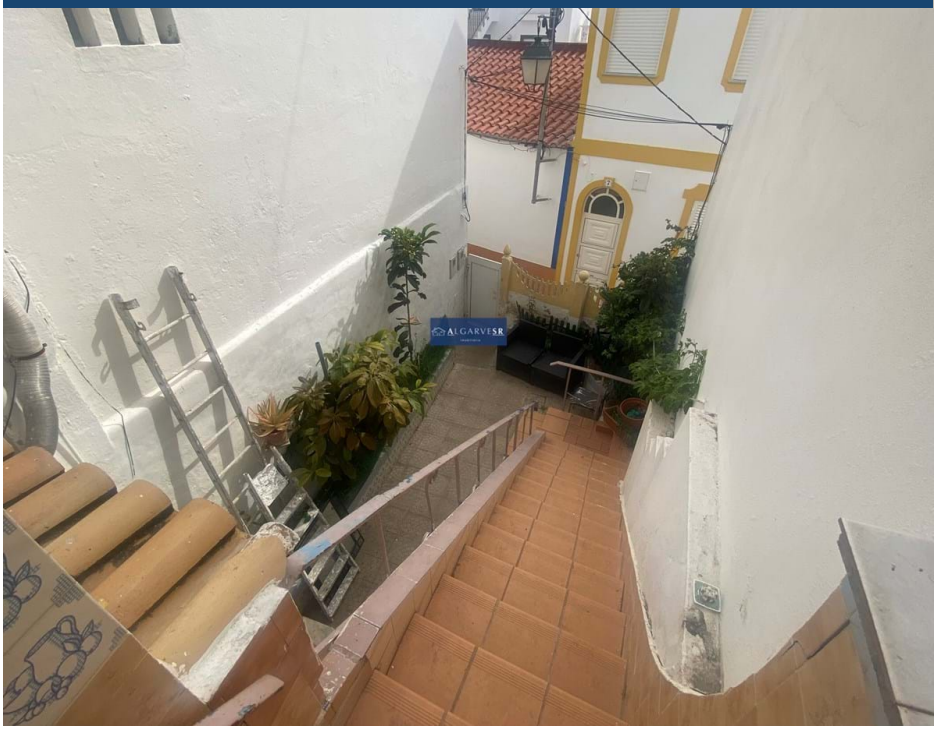

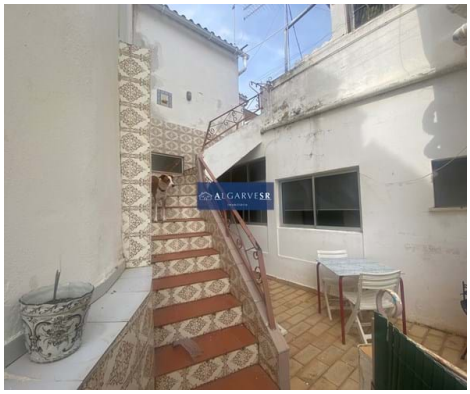

8		✖	m2	✖

Immeuble urbain avec quatre appartements de 2 chambres - Alvor centro

Bâtiment urbain destiné à l'habitation composé de 12 pièces.
Il a 2 étages + terrasse supérieure, débarras, cour arrière et balcons.
Avec 4 appartements habitables de 2 chambres, avec entrées indépendantes, il y a 4 kitchenettes, 4 salons, 8 chambres et 4 salles de bains.
Il est encore possible d'augmenter d'un étage supplémentaire.
Idéal comme maison familiale ou pour monétiser.
Notez que le bâtiment nécessite une intervention extérieure et intérieure.
Situé dans le centre d'Alvor, dans un emplacement privilégié, à distance de marche de toutes les commodités, établissements, cafés, restaurants, terrasses et services.
Proximité de la plage, des promenades, du port et de l'estuaire d'Alvor.
Il est à noter que ce type de bien et son avantage d'emplacement sont rarement disponibles.

AMI: 14201 | Rua Coronel Figueiredo 6 Lagoa, Faro Algarve - Portugal
TEL: +351 964 073 021[1] | Email: info@algarvesr.com

[1] (Appel vers le réseau mobile national)

Powered by CASAFARI CRM