ALGARVESR
Imobiliàrio

+351 964 073 021[1]

€3 250 000 | Ref. LGS/T5/194 |

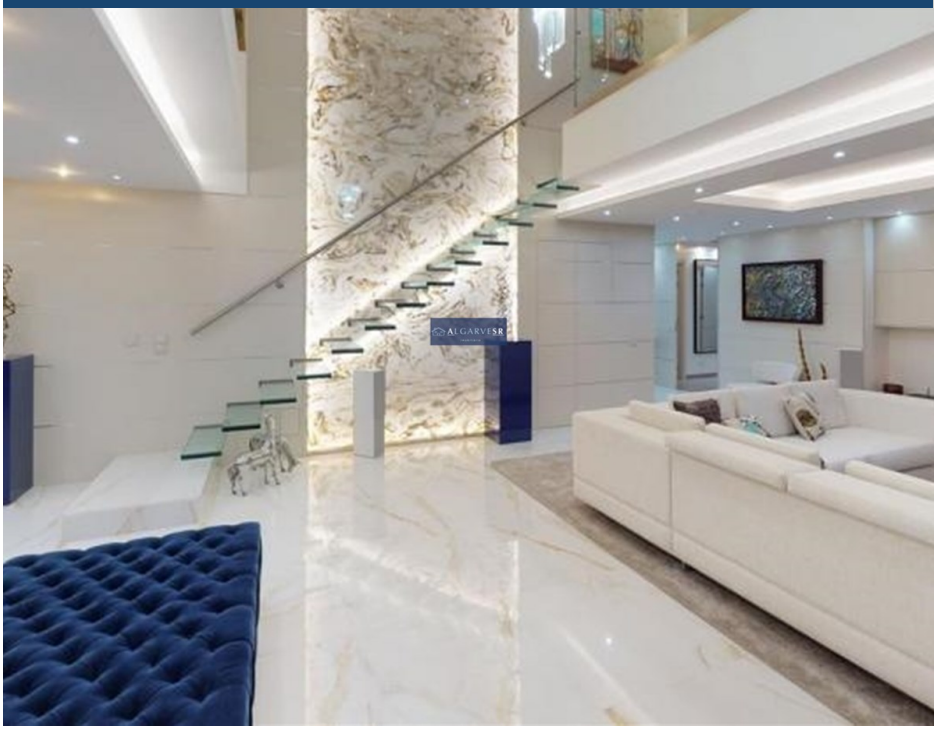

5		✔	m2	✔

Remarquable Penthouse T5 Vue Mer - Lagos

*PRÉSENTÉ PAR ALGARVE SR
Privilege-Lands de l'Infante
De l'architecture contemporaine, au centre de l'histoire, où le design, la luminosité et la fonctionnalité sont les principaux attributs. Penthouse T5 avec position élevée et vue panoramique sur l'océan et la baie de Lagos.
De dimensions généreuses, les intérieurs ont des nobles dans les matériaux et les finitions supérieures.
La copropriété privée comprend des stationnements et des salles de stockage.
Situé dans une zone d'une énorme vitalité culturelle, gastronomique, commerciale et de loisirs.
Développement résidentiel de 5 étages, avec piscine chauffée et solarium sur la terrasse sur le toit contemplé avec 23 appartements luxueux T2 et T3 où il comprend une offre unique dans l'immobil

AMI: 14201 | Rua Coronel Figueiredo 6 Lagoa, Faro Algarve - Portugal
TEL: +351 964 073 021[1] | Email: info@algarvesr.com

[1] (Appel vers le réseau mobile national)

Powered by CASAFARI CRM