ALGARVESR Imobiliário

+351 964 073 021[1]

N/A | Ref. LAG/T2/134 |

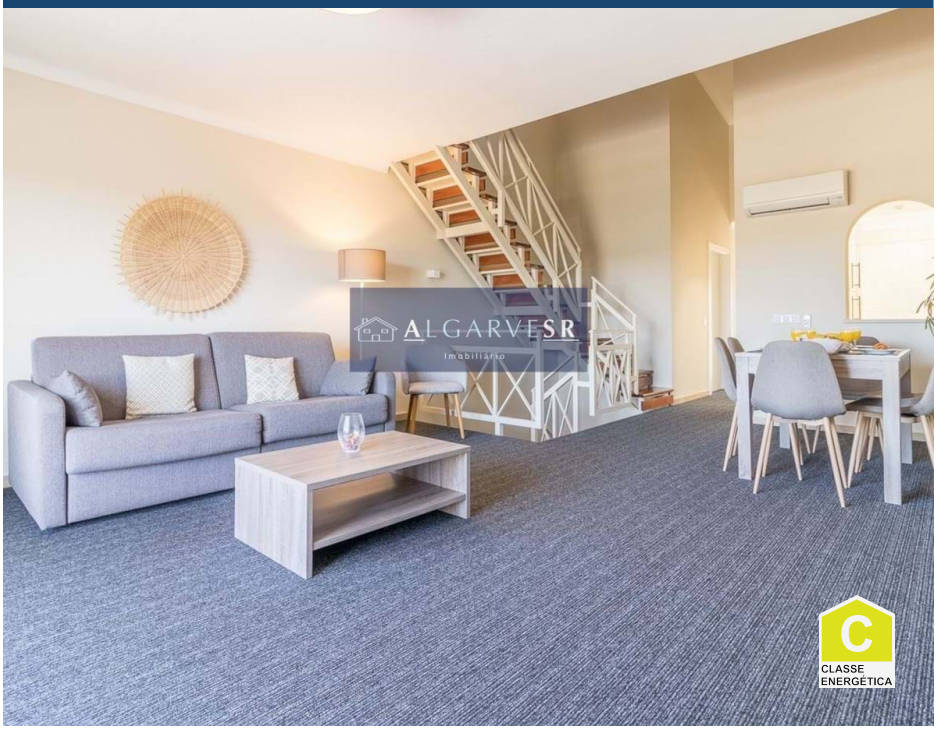

2		✔	m2	✖

Pestana Gramacho Residences - Appartement T2 triplex

*PRÉSENTÉ PAR ALGARVE SR IMOBILIÁRIO
Résidences Gramacho,
investissement dans une maison pour usage propre et exploration touristique, avec les services et la gestion du groupe Pestana
Les propriétaires bénéficient de réductions du Resort et d'une « Pestana Priority Card », qui permettra divers privilèges dans l'ensemble du groupe Pestana et de ses Hôtels et un retour locatif garanti de 5% pendant les 2 premières années sur la propriété acquise.
Situé près de Pestana Golf & Resorts à Carvoeiro, dans le centre de l'Algarve. Le Resort dispose de 2 terrains de golf, deux club houses avec restaurant et bar. Courts de tennis, piscines, spa et plusieurs piscines communes.
Appartement de 2 chambres avec 3 étages. L'appartement comprend 2 chambres, 2 salles de bai

AMI: 14201 | Rua Coronel Figueiredo 6 Lagoa, Faro Algarve - Portugal
TEL: +351 964 073 021[1] | Email: info@algarvesr.com

[1] (Appel vers le réseau mobile national)

Powered by CASAFARI CRM